



АДМИНИСТРАЦИЯ ГОРОДА ПСКОВА
ПОСТАНОВЛЕНИЕ

от 15.11.2022 № 2224

г. Псков

Об установлении публичного сервитута для размещения объекта электросетевого хозяйства «ВЛ-0,4 кВ №1, № 3 от ТП №24» в границах кадастровых кварталов 60:27:0060203, 60:27:0060204, 60:27:0060206, 60:27:0060207, 60:27:0060208, 60:27:0060209, 60:27:0060210, 60:27:0060211, 60:27:0060213, 60:27:0060215, 60:27:0060217 и земельных участков с кадастровыми номерами 60:27:0060203:1, 60:27:0060203:10, 60:27:0060203:333, 60:27:0060204:10, 60:27:0060204:2, 60:27:0060206:20, 60:27:0060206:28, 60:27:0060206:38, 60:27:0060207:272, 60:27:0060208:12, 60:27:0060208:161, 60:27:0060208:4, 60:27:0060208:48, 60:27:0060208:49, 60:27:0000000:3919, 60:27:0060209:4, 60:27:0060210:1, 60:27:0060211:12, 60:27:0060211:7, 60:27:0060213:2, 60:27:0060215:1, 60:27:0060215:10, 60:27:0000000:3577, 60:27:0060203:11, 60:27:0060203:7, 60:27:0060204:19, 60:27:0060204:3, 60:27:0060204:40, 60:27:0060206:19, 60:27:0060206:22, 60:27:0060207:122, 60:27:0060208:28, 60:27:0060208:3, 60:27:0060208:46, 60:27:0060208:6, 60:27:0060209:6, 60:27:0060211:11, 60:27:0060213:3, 60:27:0060215:7, 60:27:0060217:3, 60:27:0060203:334, 60:27:0060203:6, 60:27:0060203:8, 60:27:0060204:42, 60:27:0060206:27, 60:27:0060207:273, 60:27:0060207:9, 60:27:0060208:45, 60:27:0060209:7, 60:27:0060210:26, 60:27:0060210:33, 60:27:0060211:14, 60:27:0060213:1, 60:27:0060204:155, 60:27:0060203:5, 60:27:0060206:40, 60:27:0060208:8, 60:27:0060213:13, 60:27:0060217:11, 60:27:0060217:5, 60:27:0060208:47, 60:27:0060203:9, 60:27:0060206:5, 60:27:0060213:177, 60:27:0060204:156, 60:27:0000000:4217, 60:27:0000000:4824, 60:27:0000000:4906, 60:27:0000000:4907

В соответствии со статьей 23, пунктом 1 статьи 39.37, подпунктом 4 статьи 39.38, статьей 39.39, пунктом 1 статьи 39.40, статьями 39.41, 39.42, 39.43, пунктом 1 статьи 39.45 Земельного кодекса Российской Федерации, пунктом 3, 4 статьи 3.6 Федерального закона от 25.10.2001 № 137-ФЗ «О введении в действие Земельного кодекса Российской Федерации», Федеральным законом от 06.10.2003 № 131-ФЗ «Об общих принципах

организации местного самоуправления в Российской Федерации», приказом Министерства экономического развития Российской Федерации № 542 от 10.10.2018 «Об утверждении требований к форме ходатайства об установлении публичного сервитута, содержанию обоснования необходимости установления публичного сервитута», Положением о распределении полномочий органов местного самоуправления муниципального образования «Город Псков», утвержденным решением Псковской городской Думы от 16.12.2016 № 2161, на основании ходатайства от 29.09.2022 и заявления (исх. № 873/22 ПКБСЗ от 29.09.2022; вх. № КУМИ-01-8041 от 29.09.2022) Публичного акционерного общества «Россети Северо-Запад» (ИНН 7802312751, ОГРН 1047855175785), поданных Головановой Д.С. по доверенности № 60/33-н/60-2021-8-430 от 27.12.2021 удостоверенной нотариусом нотариального округа города Пскова и Псковского района Псковской области Семеновой Н.А. и схемы расположения границ публичного сервитута на кадастровом плане территории, руководствуясь пунктом 5 статьи 28, подпунктом 6.1. пункта 6 статьи 32, Устава муниципального образования «Город Псков», Администрация города Пскова

ПОСТАНОВЛЯЕТ:

1. Установить в пользу Публичного акционерного общества «Россети Северо-Запад» (ИНН 7802312751, ОГРН 1047855175785) публичный сервитут площадью 9270 кв. м в отношении земельных участков в границах кадастровых кварталов 60:27:0060203, 60:27:0060204, 60:27:0060206, 60:27:0060207, 60:27:0060208, 60:27:0060209, 60:27:0060210, 60:27:0060211, 60:27:0060213, 60:27:0060215, 60:27:0060217 и земельных участков с кадастровыми номерами 60:27:0060203:1 с местоположением: г. Псков, ул. Старотекстильная, д. 4, 60:27:0060203:10 с местоположением: г. Псков, ул. Старотекстильная, д. 22, 60:27:0060203:333 с местоположением: г. Псков, ул. Старотекстильная, д.10, 60:27:0060204:10 с местоположением: г. Псков, ул. Старо-Текстильная, д. 3, 60:27:0060204:2 с местоположением: г. Псков, ул. Ветряная, д. 3, 60:27:0060206:20 с местоположением: г. Псков, ул. Ветряная, д. 7, 60:27:0060206:28 с местоположением: г. Псков, ул. Ветряная, к дому №5, 60:27:0060206:38 с местоположением: г. Псков, ул. Леона Поземского, д. 93, 60:27:0060207:272 с местоположением: г. Псков, ул. Белинского, д. 9, 60:27:0060208:12 с местоположением: г. Псков, ул. Белинского, д. 23, 60:27:0060208:161 с местоположением: г. Псков, ул. Белинского, д.15/16, 60:27:0060208:4 с местоположением: г. Псков, ул. Ветряная, д. 22А, 60:27:0060208:48 с местоположением: г. Псков, ул. Белинского, д. 19, 60:27:0060208:49 с местоположением: г. Псков, ул. Торошинская, д. 8, 60:27:0000000:3919 с местоположением: г. Псков, ул. Птичь, д. 7, 60:27:0060209:4 с местоположением: г. Псков, ул. Птичь, д. 11, 60:27:0060210:1 с местоположением: г. Псков, ул. Старо-Текстильная,

д. 19, 60:27:0060211:12 с местоположением: г. Псков, ул. Торошинская, д. 6,
60:27:0060211:7 с местоположением: г. Псков, ул. Торошинская, д. 4,
60:27:0060213:2 с местоположением: г. Псков, ул. Старо-Текстильная, д. 37,
60:27:0060215:1 с местоположением: г. Псков, ул. Торошинская, д. 15,
60:27:0060215:10 с местоположением: г. Псков, ул. Богданова, д. 12,
60:27:0000000:3577 с местоположением: г. Псков, ул. А. Матросова,
Богданова, Белинского, Подберезская, 60:27:0060203:11 с местоположением:
г. Псков, ул. Старотекстильная, д. 24, 60:27:0060203:7 с местоположением:
г. Псков, ул. Старотекстильная, д. 16, 60:27:0060204:19 с местоположением:
г. Псков, ул. Старо-Текстильная, д. 5, 60:27:0060204:3 с местоположением:
г. Псков, ул. Старо-Текстильная, д. 15, 60:27:0060204:40 с местоположением:
г. Псков, пер. Текстильный, д. 2, 60:27:0060206:19 с местоположением:
г. Псков, ул. Ветряная, д. 5, 60:27:0060206:22 с местоположением: г. Псков,
ул. Белинского, д. 10, 60:27:0060207:122 с местоположением: г. Псков,
ул. Леона Поземского, д. 91, 60:27:0060208:28 с местоположением: г. Псков,
ул. Белинского, д. 15/16, 60:27:0060208:3 с местоположением: г. Псков,
ул. Белинского, д. 15/16, 60:27:0060208:46 с местоположением: г. Псков,
ул. Белинского, д. 21, 60:27:0060208:6 с местоположением: г. Псков,
ул. Белинского, д. 17, 60:27:0060209:6 с местоположением: г. Псков,
ул. Птичьа, д. 13, 60:27:0060211:11 с местоположением: г. Псков, ул. Птичьа,
д. 13, 60:27:0060213:3 с местоположением: г. Псков, ул. Старотекстильная,
д. 39, 60:27:0060215:7 с местоположением: г. Псков, ул. Торошинская, д. 9,
60:27:0060217:3 с местоположением: г. Псков, ул. Торошинская, д. 3,
60:27:0060203:334 с местоположением: г. Псков, ул. Старотекстильная, д. 10,
60:27:0060203:6 с местоположением: г. Псков, ул. Старотекстильная, д. 14,
60:27:0060203:8 с местоположением: г. Псков, ул. Старотекстильная, д. 18,
60:27:0060204:42 с местоположением: г. Псков, пер. Текстильный, д. 6,
60:27:0060206:27 с местоположением: г. Псков, ул. Птичьа, д. 1,
60:27:0060207:273 с местоположением: г. Псков, ул. Белинского, д. 9,
60:27:0060207:9 с местоположением: г. Псков, ул. Белинского, д. 3,
60:27:0060208:45 с местоположением: г. Псков, ул. Богданова, д. 6,
60:27:0060209:7 с местоположением: г. Псков, ул. Птичьа, д. 15,
60:27:0060210:26 с местоположением: г. Псков, ул. Белинского, д. 14,
60:27:0060210:33 с местоположением: г. Псков, ул. Белинского, д. 18,
60:27:0060211:14 с местоположением: г. Псков, ул. Ипподромная, уч.150-а,
60:27:0060213:1 с местоположением: г. Псков, ул. Торошинская, д. 21,
60:27:0060204:155 с местоположением: г. Псков, ул. Старо-Текстильная, д. 1,
60:27:0060203:5 с местоположением: г. Псков, ул. Старотекстильная, д. 12,
60:27:0060206:40 с местоположением: г. Псков, пер. Текстильный, д. 7,
60:27:0060208:8 с местоположением: г. Псков, ул. Ветряная, д. 18,
60:27:0060213:13 с местоположением: г. Псков, ул. Белинского, д. 18А,
60:27:0060217:11 с местоположением: г. Псков, ул. Торошинская, д. 5,
60:27:0060217:5 с местоположением: г. Псков, ул. Торошинская, д. 1,
60:27:0060208:47 с местоположением: г. Псков, ул. Торошинская, д. 10,
60:27:0060203:9 с местоположением: г. Псков, ул. Старотекстильная, д. 20,

60:27:0060206:5 с местоположением: г. Псков, ул. Белинского, д. 2,
60:27:0060213:177 с местоположением: г. Псков, пер. Садовый, д. 26,
60:27:0060204:156 с местоположением: г. Псков, ул. Старо-Текстильная, д. 1,
60:27:0000000:4217 с местоположением: г. Псков, ул. Леона Поземского,
60:27:0000000:4824 с местоположением: г. Псков, ул. Ипподромная,
60:27:0000000:4906 с местоположением: г. Псков, ул. Торошинская,
60:27:0000000:4907 с местоположением: г. Псков, ул. Белинского и утвердить
границу публичного сервитута согласно приложению к настоящему
постановлению.

2. Цель установления публичного сервитута: размещение в целях эксплуатации объекта электросетевого хозяйства «ВЛ-0,4 кВ №1, № 3 от ТП №24» и его неотъемлемых технологических частей, необходимых для организации электроснабжения населения.

3. Срок публичного сервитута: 49 (сорок девять) лет.

4. Срок, в течение которого в соответствии с расчетом заявителя использование земельных участков (их частей) и (или) расположенных на них объектах недвижимости в соответствии с их разрешенным использованием будет в соответствии с подпунктом 4 пункта 1 статьи 39.41 Земельного кодекса Российской Федерации невозможно или существенно затруднено (при возникновении таких обстоятельств) – от 3 до 60 дней.

5. Порядок установления зон с особыми условиями использования территорий и содержание ограничений прав на земельные участки в границах таких зон установлен постановлением Правительства Российской Федерации от 24.02.2009 № 160 «О порядке установления охранных зон объектов электросетевого хозяйства и особых условий использования земельных участков, расположенных в границах таких зон».

6. Плата за публичный сервитут не устанавливается.

7. График проведения работ при осуществлении деятельности, для обеспечения которой устанавливается публичный сервитут: при отсутствии аварийных ситуаций, капитальный ремонт объекта электросетевого хозяйства производится с предварительным уведомлением собственников (землепользователей, землевладельцев, арендаторов) земельных участков 1 раз в 10 лет (продолжительность не превышает три месяца для земельных участков, предназначенных для жилищного строительства (в том числе индивидуального жилищного строительства), ведения личного подсобного хозяйства, садоводства, огородничества; не превышает один год - в отношении иных земельных участков).

8. Публичное акционерное общество «Россети Северо-Запад» обязано привести земельный участок в состояние, пригодное для его использования в соответствии с разрешенным использованием, в срок не позднее чем три месяца после завершения эксплуатации объекта электросетевого хозяйства, указанного в пункте 2 настоящего постановления.

9. Комитету по управлению муниципальным имуществом города Пскова (Кузнецова Е.В.) в течение пяти рабочих дней со дня принятия настоящего постановления направить копию настоящего постановления

с приложением утвержденной схемы расположения границ публичного сервитута:

9.1 в Управление Федеральной службы государственной регистрации, кадастра и картографии по Псковской области;

9.2 Публичному акционерному обществу «Россети Северо-Запад» (ИНН 7802312751, ОГРН 1047855175785).

10. Разместить настоящее постановление на официальном портале Администрации города Пскова в сети «Интернет».

11. Публичный сервитут считается установленным со дня внесения сведений о нем в Единый государственный реестр недвижимости.

12. Контроль за исполнением настоящего постановления возложить на заместителя Главы Администрации города Пскова Волкова П.В.

Глава города Пскова

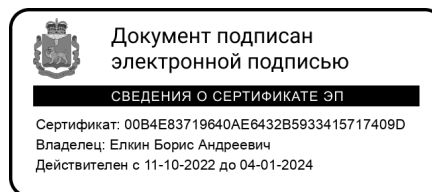

Б.А. Елкин

СХЕМА ГРАНИЦ РАЗМЕЩЕНИЯ ПУБЛИЧНОГО СЕРВИТУТА

Объект: ВЛ-0,4 кВ №1, № 3 от ТП №24

Местоположение: Псковская область, г. Псков.

Кадастровые кварталы: 60:27:0060203, 60:27:0060204, 60:27:0060206, 60:27:0060207, 60:27:0060208, 60:27:0060209, 60:27:0060210, 60:27:0060211, 60:27:0060213, 60:27:0060215, 60:27:0060217;

Кадастровые номера земельных участков: 60:27:0060203:1, 60:27:0060203:10, 60:27:0060203:333, 60:27:0060204:10, 60:27:0060204:2, 60:27:0060206:20, 60:27:0060206:28, 60:27:0060206:38, 60:27:0060207:272, 60:27:0060208:12, 60:27:0060208:161, 60:27:0060208:4, 60:27:0060208:48, 60:27:0060208:49, 60:27:0000000:3919, 60:27:0060209:4, 60:27:0060210:1, 60:27:0060211:12, 60:27:0060211:7, 60:27:0060213:2, 60:27:0060215:1, 60:27:0060215:10, 60:27:0000000:3577, 60:27:0060203:11, 60:27:0060203:7, 60:27:0060204:19, 60:27:0060204:3, 60:27:0060204:40, 60:27:0060206:19, 60:27:0060206:22, 60:27:0060207:122, 60:27:0060208:28, 60:27:0060208:3, 60:27:0060208:46, 60:27:0060208:6, 60:27:0060209:6, 60:27:0060211:11, 60:27:0060213:3, 60:27:0060215:7, 60:27:0060217:3, 60:27:0060203:334, 60:27:0060203:6, 60:27:0060203:8, 60:27:0060204:42, 60:27:0060206:27, 60:27:0060207:273, 60:27:0060207:9, 60:27:0060208:45, 60:27:0060209:7, 60:27:0060210:26, 60:27:0060210:33, 60:27:0060211:14, 60:27:0060213:1, 60:27:0060204:155, 60:27:0060203:5, 60:27:0060206:40, 60:27:0060208:8, 60:27:0060213:13, 60:27:0060217:11, 60:27:0060217:5, 60:27:0060208:47, 60:27:0060203:9, 60:27:0060206:5, 60:27:0060213:177, 60:27:0060204:156, 60:27:0000000:4217, 60:27:0000000:4824, 60:27:0000000:4906, 60:27:0000000:4907.

Система координат: МСК-60 (Зона 1)

Площадь сервитута: 9270 кв.м

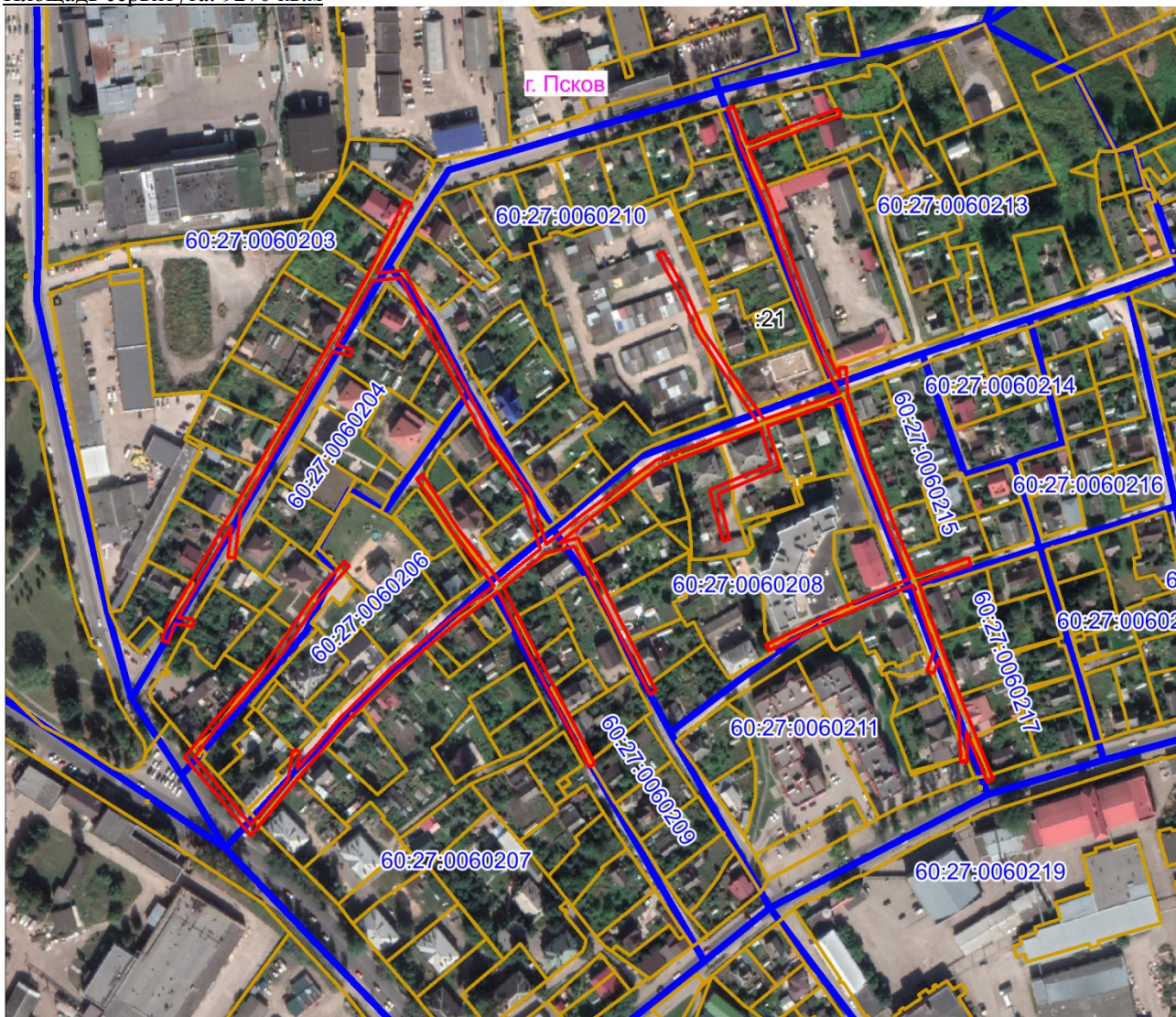

Масштаб 1:4000

Используемые условные знаки и обозначения:

— Граница публичного сервитута

Каталог координат:

| ВЛ-0,4 кВ №1, № 3 от ТП №24 | | | |
|-----------------------------|-----------|------------|--|
| Номер угла | X, м | Y, м | Средняя квадратическая погрешность характерной точки |
| 1 | 501681,72 | 1272165,51 | 0,1 |
| 2 | 501679,86 | 1272161,97 | 0,1 |
| 3 | 501712,59 | 1272144,73 | 0,1 |
| 4 | 501745,57 | 1272127,30 | 0,1 |
| 5 | 501781,24 | 1272109,47 | 0,1 |
| 6 | 501761,21 | 1272083,08 | 0,1 |
| 7 | 501734,29 | 1272050,58 | 0,1 |
| 8 | 501705,14 | 1272020,90 | 0,1 |
| 9 | 501670,86 | 1271991,84 | 0,1 |
| 10 | 501640,23 | 1271966,70 | 0,1 |
| 11 | 501662,97 | 1271947,64 | 0,1 |
| 12 | 501685,19 | 1271928,53 | 0,1 |
| 13 | 501706,39 | 1271945,10 | 0,1 |
| 14 | 501725,00 | 1271962,11 | 0,1 |
| 15 | 501748,88 | 1271982,61 | 0,1 |
| 16 | 501777,76 | 1272002,06 | 0,1 |
| 17 | 501798,57 | 1272020,72 | 0,1 |
| 18 | 501795,88 | 1272023,71 | 0,1 |
| 19 | 501775,30 | 1272005,22 | 0,1 |
| 20 | 501746,46 | 1271985,79 | 0,1 |
| 21 | 501722,34 | 1271965,11 | 0,1 |
| 22 | 501703,81 | 1271948,16 | 0,1 |
| 23 | 501685,31 | 1271933,71 | 0,1 |
| 24 | 501665,55 | 1271950,68 | 0,1 |
| 25 | 501646,49 | 1271966,66 | 0,1 |
| 26 | 501672,98 | 1271988,40 | 0,1 |
| 27 | 501689,53 | 1271990,82 | 0,1 |
| 28 | 501688,95 | 1271994,78 | 0,1 |
| 29 | 501678,77 | 1271993,29 | 0,1 |
| 30 | 501707,86 | 1272017,96 | 0,1 |
| 31 | 501737,27 | 1272047,90 | 0,1 |
| 32 | 501764,35 | 1272080,60 | 0,1 |
| 33 | 501784,65 | 1272107,33 | 0,1 |
| 34 | 501814,60 | 1272083,37 | 0,1 |
| 35 | 501846,22 | 1272062,62 | 0,1 |
| 36 | 501848,42 | 1272065,96 | 0,1 |
| 37 | 501816,96 | 1272086,61 | 0,1 |
| 38 | 501787,09 | 1272110,49 | 0,1 |
| 39 | 501805,64 | 1272133,90 | 0,1 |
| 40 | 501837,68 | 1272124,26 | 0,1 |
| 41 | 501865,66 | 1272103,83 | 0,1 |

ВЛ-0,4 кВ №1, № 3 от ТП №24

| Номер угла | X, м | Y, м | Средняя квадратическая погрешность характерной точки |
|-------------------|-------------|-------------|---|
| 42 | 501901,23 | 1272085,10 | 0,1 |
| 43 | 501933,08 | 1272067,95 | 0,1 |
| 44 | 501962,14 | 1272053,02 | 0,1 |
| 45 | 501960,36 | 1272037,20 | 0,1 |
| 46 | 501923,34 | 1272016,16 | 0,1 |
| 47 | 501920,69 | 1272025,23 | 0,1 |
| 48 | 501916,85 | 1272024,11 | 0,1 |
| 49 | 501919,78 | 1272014,10 | 0,1 |
| 50 | 501888,58 | 1271995,75 | 0,1 |
| 51 | 501859,16 | 1271978,62 | 0,1 |
| 52 | 501827,08 | 1271960,52 | 0,1 |
| 53 | 501800,50 | 1271957,50 | 0,1 |
| 54 | 501800,96 | 1271953,52 | 0,1 |
| 55 | 501818,65 | 1271955,53 | 0,1 |
| 56 | 501797,69 | 1271943,10 | 0,1 |
| 57 | 501766,17 | 1271924,68 | 0,1 |
| 58 | 501764,94 | 1271933,49 | 0,1 |
| 59 | 501760,98 | 1271932,93 | 0,1 |
| 60 | 501762,40 | 1271922,77 | 0,1 |
| 61 | 501751,58 | 1271918,87 | 0,1 |
| 62 | 501752,94 | 1271915,11 | 0,1 |
| 63 | 501765,45 | 1271919,62 | 0,1 |
| 64 | 501799,73 | 1271939,66 | 0,1 |
| 65 | 501828,69 | 1271956,85 | 0,1 |
| 66 | 501861,14 | 1271975,14 | 0,1 |
| 67 | 501890,60 | 1271992,29 | 0,1 |
| 68 | 501923,13 | 1272011,44 | 0,1 |
| 69 | 501963,22 | 1272034,22 | 0,1 |
| 70 | 502006,68 | 1272055,74 | 0,1 |
| 71 | 502004,90 | 1272059,32 | 0,1 |
| 72 | 501964,63 | 1272039,38 | 0,1 |
| 73 | 501966,42 | 1272055,32 | 0,1 |
| 74 | 501934,94 | 1272071,49 | 0,1 |
| 75 | 501903,11 | 1272088,64 | 0,1 |
| 76 | 501867,78 | 1272107,23 | 0,1 |
| 77 | 501839,48 | 1272127,90 | 0,1 |
| 78 | 501808,34 | 1272137,27 | 0,1 |
| 79 | 501825,38 | 1272158,62 | 0,1 |
| 80 | 501842,44 | 1272181,40 | 0,1 |
| 81 | 501857,21 | 1272201,47 | 0,1 |
| 82 | 501863,70 | 1272219,43 | 0,1 |
| 83 | 501878,84 | 1272259,56 | 0,1 |

ВЛ-0,4 кВ №1, № 3 от ТП №24

| Номер угла | X, м | Y, м | Средняя квадратическая погрешность характерной точки |
|-------------------|-------------|-------------|---|
| 84 | 501904,29 | 1272241,89 | 0,1 |
| 85 | 501930,04 | 1272224,66 | 0,1 |
| 86 | 501950,08 | 1272215,81 | 0,1 |
| 87 | 501975,44 | 1272201,58 | 0,1 |
| 88 | 501977,39 | 1272205,05 | 0,1 |
| 89 | 501951,88 | 1272219,39 | 0,1 |
| 90 | 501931,98 | 1272228,18 | 0,1 |
| 91 | 501906,55 | 1272245,19 | 0,1 |
| 92 | 501880,27 | 1272263,44 | 0,1 |
| 93 | 501895,34 | 1272307,08 | 0,1 |
| 94 | 501920,50 | 1272294,17 | 0,1 |
| 95 | 501932,63 | 1272289,42 | 0,1 |
| 96 | 501968,06 | 1272276,82 | 0,1 |
| 97 | 502004,21 | 1272264,38 | 0,1 |
| 98 | 502036,22 | 1272250,45 | 0,1 |
| 99 | 502059,45 | 1272241,98 | 0,1 |
| 100 | 502060,81 | 1272245,76 | 0,1 |
| 101 | 502039,57 | 1272253,49 | 0,1 |
| 102 | 502052,16 | 1272286,03 | 0,1 |
| 103 | 502059,58 | 1272306,25 | 0,1 |
| 104 | 502055,82 | 1272307,63 | 0,1 |
| 105 | 502048,42 | 1272287,45 | 0,1 |
| 106 | 502035,84 | 1272254,98 | 0,1 |
| 107 | 502005,67 | 1272268,12 | 0,1 |
| 108 | 501969,38 | 1272280,60 | 0,1 |
| 109 | 501934,03 | 1272293,16 | 0,1 |
| 110 | 501922,14 | 1272297,83 | 0,1 |
| 111 | 501903,79 | 1272307,24 | 0,1 |
| 112 | 501910,15 | 1272306,78 | 0,1 |
| 113 | 501910,44 | 1272310,80 | 0,1 |
| 114 | 501894,58 | 1272311,89 | 0,1 |
| 115 | 501855,44 | 1272324,75 | 0,1 |
| 116 | 501818,24 | 1272339,07 | 0,1 |
| 117 | 501789,96 | 1272351,10 | 0,1 |
| 118 | 501800,34 | 1272381,54 | 0,1 |
| 119 | 501796,56 | 1272382,84 | 0,1 |
| 120 | 501786,22 | 1272352,55 | 0,1 |
| 121 | 501748,71 | 1272365,97 | 0,1 |
| 122 | 501712,50 | 1272379,68 | 0,1 |
| 123 | 501672,85 | 1272395,89 | 0,1 |
| 124 | 501671,33 | 1272392,19 | 0,1 |
| 125 | 501700,53 | 1272380,25 | 0,1 |

ВЛ-0,4 кВ №1, № 3 от ТП №24

| Номер угла | X, м | Y, м | Средняя квадратическая погрешность характерной точки |
|-------------------|-------------|-------------|---|
| 126 | 501682,71 | 1272380,94 | 0,1 |
| 127 | 501682,55 | 1272376,94 | 0,1 |
| 128 | 501711,38 | 1272375,83 | 0,1 |
| 129 | 501742,12 | 1272364,19 | 0,1 |
| 130 | 501733,96 | 1272361,39 | 0,1 |
| 131 | 501735,26 | 1272357,61 | 0,1 |
| 132 | 501748,00 | 1272361,97 | 0,1 |
| 133 | 501784,78 | 1272348,83 | 0,1 |
| 134 | 501767,92 | 1272309,93 | 0,1 |
| 135 | 501746,89 | 1272266,12 | 0,1 |
| 136 | 501750,49 | 1272264,38 | 0,1 |
| 137 | 501771,56 | 1272308,27 | 0,1 |
| 138 | 501788,51 | 1272347,38 | 0,1 |
| 139 | 501816,74 | 1272335,37 | 0,1 |
| 140 | 501854,10 | 1272320,99 | 0,1 |
| 141 | 501891,65 | 1272308,65 | 0,1 |
| 142 | 501876,62 | 1272265,14 | 0,1 |
| 143 | 501852,62 | 1272272,51 | 0,1 |
| 144 | 501848,41 | 1272263,03 | 0,1 |
| 145 | 501837,50 | 1272236,72 | 0,1 |
| 146 | 501811,47 | 1272243,38 | 0,1 |
| 147 | 501810,47 | 1272239,50 | 0,1 |
| 148 | 501839,86 | 1272231,98 | 0,1 |
| 149 | 501852,09 | 1272261,45 | 0,1 |
| 150 | 501854,84 | 1272267,65 | 0,1 |
| 151 | 501875,26 | 1272261,38 | 0,1 |
| 152 | 501859,94 | 1272220,81 | 0,1 |
| 153 | 501853,65 | 1272203,37 | 0,1 |
| 154 | 501839,22 | 1272183,78 | 0,1 |
| 155 | 501822,22 | 1272161,06 | 0,1 |
| 156 | 501809,10 | 1272144,65 | 0,1 |
| 157 | 501811,84 | 1272155,56 | 0,1 |
| 158 | 501784,43 | 1272170,13 | 0,1 |
| 159 | 501754,72 | 1272185,02 | 0,1 |
| 160 | 501723,58 | 1272200,98 | 0,1 |
| 161 | 501721,76 | 1272197,42 | 0,1 |
| 162 | 501752,92 | 1272181,46 | 0,1 |
| 163 | 501782,59 | 1272166,57 | 0,1 |
| 164 | 501807,20 | 1272153,50 | 0,1 |
| 165 | 501803,09 | 1272137,12 | 0,1 |
| 166 | 501783,72 | 1272112,68 | 0,1 |
| 167 | 501747,39 | 1272130,86 | 0,1 |

| ВЛ-0,4 кВ №1, № 3 от ТП №24 | | | |
|-----------------------------|-----------|------------|--|
| Номер угла | X, м | Y, м | Средняя квадратическая погрешность характерной точки |
| 168 | 501714,45 | 1272148,27 | 0,1 |
| 1 | 501681,72 | 1272165,51 | 0,1 |

Глава города Пскова

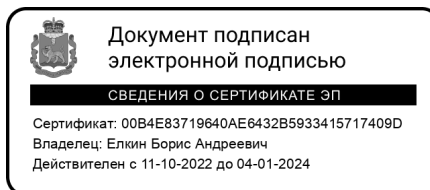

Б.А. Елкин